年	月	日	更正者	更 正 記 事	

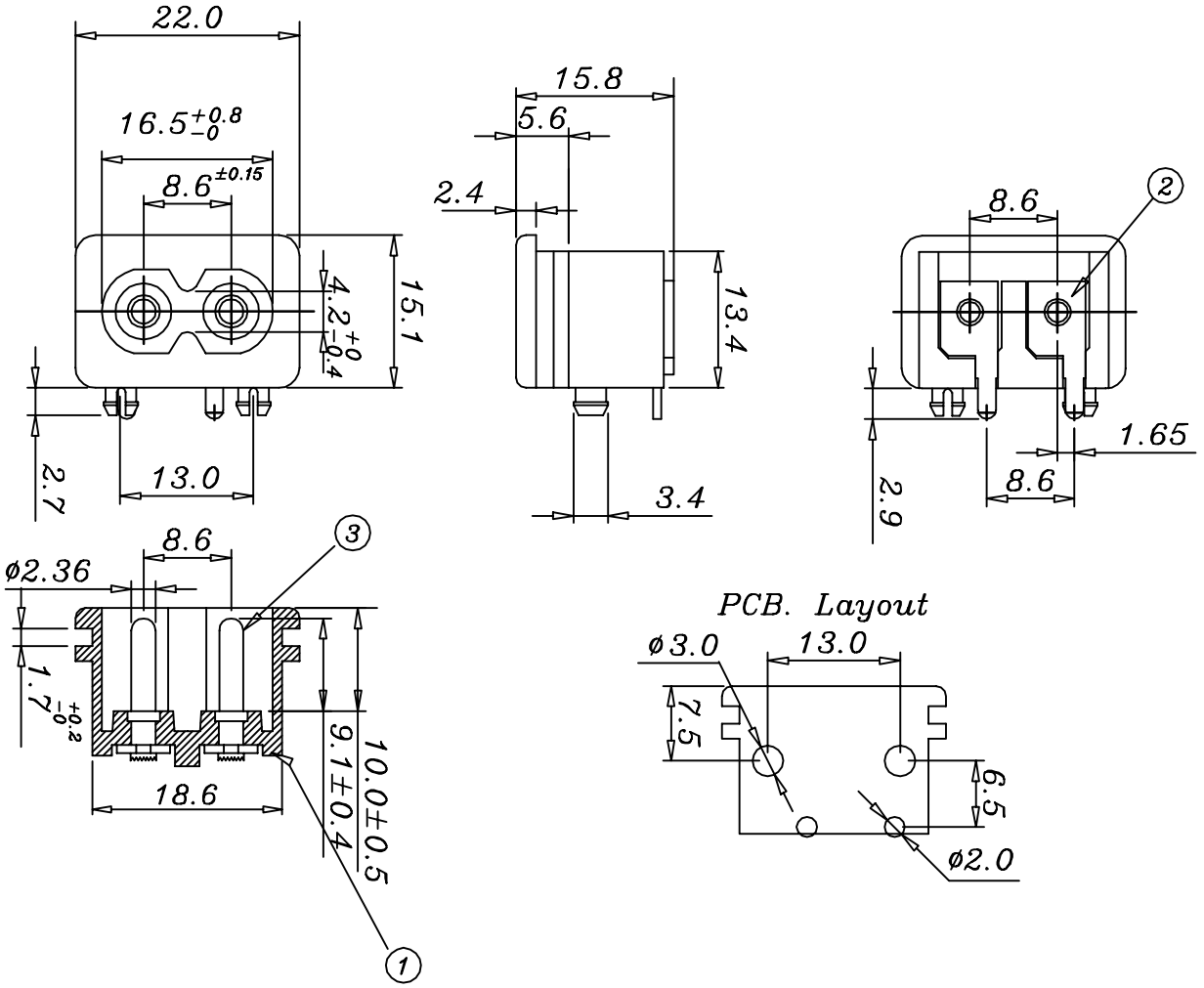

SPECIFICATIONS

1.Rating: 7A 125VAC/2.5A 250VAC

2.Dielectric Strength: AC 2000V 1 Minute

3.Insulation Resistance: MORE THAN 100MΩ at DC 500V

4.Certification: UL , VDE , ENEC , CCC

1	BODY	1	NYLON #66	94V-2	or 94V-0	Q201-EA1
2	TERMINAL	2	Bsp1-1/2H	T=0.6	Sn-PLATED	Q201-EA5
3	MANDREL	2		ø2.36		Q201-011
4						
編號	零件名稱	數量	材質	規格	加工處理	備註

製圖	LEO ZHENG	110	07	12	品名	JR-201S系列承認圖	無註記公差	第三角法	請勿實測圖面
描圖	LEO ZHENG	110	07	12	品號	JR-201SE(PCA)	長度± 0.3 角度±		
校對	Davy Chen	110	07	12	圖號	A201-EA1	比例 1:1	單位 MM	
核准	Johnson chen	110	07	12					

JEC 捷森電子工業股份有限公司 | 檔案號碼 A201-EA1